

S.N.B.

PROYECTOS Y CONSTRUCCIÓN

SNB ASESORIA Y PROYECTOS, S.A. DE C.V.

WWW.SNBPROYECTOS.MX

NUESTRA EMPRESA

S N B ASESORÍA Y PROYECTOS S.A. DE C.V. ES UNA EMPRESA ESPECIALIZADA EN EL SECTOR DE LA CONSTRUCCIÓN, CON MÁS DE **20 AÑOS** EN EL MERCADO, CON EL OBJETIVO DE MEJORAR Y ELEVAR LOS ESTÁNDARES DE CALIDAD Y SERVICIO EN EL MERCADO.

EN **S N B PROYECTOS**, NOS ENORGULLECE BRINDAR SOLUCIONES INTEGRALES EN LA INDUSTRIA DE LA CONSTRUCCIÓN, RESPALDADAS POR NUESTRA EXPERIENCIA, COMPROMISO CON LA CALIDAD Y ATENCIÓN PERSONALIZADA A CADA PROYECTO. ESTAMOS COMPROMETIDOS CON LA EXCELENCIA EN CADA ETAPA DE NUESTROS TRABAJOS, DESDE LA PLANIFICACIÓN Y EJECUCIÓN HASTA LA ENTREGA FINAL.

SNB ASESORIA Y PROYECTOS

Anacleto Zapata #3028 Col. Granjitas la Silla, Gpe. N.L.
contacto@snbproyectos.mx
(81) 1969-5600, 1969-5656

COBERTURA



DIVISIONES

TERRACERÍAS

GAMINOS Y PUENTES

NAVES INDUSTRIALES

REFRIGERACIÓN

EDIFICIACIÓN

ESTRUCTURA METÁLICA

OBRA ELECTROMECAÁNICA

AIRE ACONDICIONADO

MULTYPANEL

INGENIERIA Y PROYECTOS LLAVE EN MANO



SNB ASESORIA Y PROYECTOS



Anacleto Zapata #3028 Col. Granjitas la Silla, Gpe. N.L.

contacto@snbproyectos.mx

(81) 1969-5600, 1969-5656

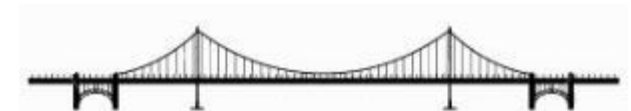
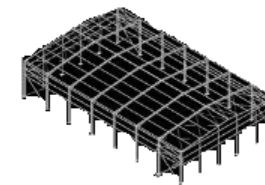
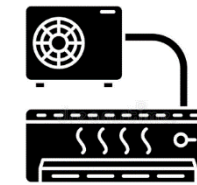

NUESTROS CLIENTES



SNB PROYECTOS Y CONSTRUCCIÓN

 Anacleto Zapata #3028 Col. Granjitas la Silla, Gpe. N.L.
 contacto@snbproyectos.mx
 (81) 1969-5600, 1969-5656

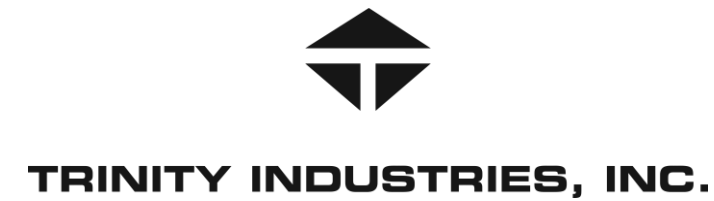

PROYECTOS EN PROCESO 2024

ING. JOSE RIVERA

OBRAS EN PROCESO 2024

FINSA | MULTI RIO BRAVO CD. JUAREZ, CHIHUAHUA



SNB PROYECTOS Y CONSTRUCCIÓN



Anacleto Zapata #3028 Col. Granjitas la Silla, Gpe. N.L.

contacto@snbproyectos.mx

(81) 1969-5600, 1969-5656



PROYECTOS EN PROCESO 2024

ARQ. MARIO SOLIS

OBRAS EN PROCESO 2024

BACHOCO | GRANJAS EL FUERTE, SINALOA



SNB PROYECTOS Y CONSTRUCCIÓN



Anacleto Zapata #3028 Col. Granjitas la Silla, Gpe. N.L.



contacto@snbproyectos.mx



(81) 1969-5600, 1969-5656



PROYECTOS EN PROCESO 2024

ARQ. FRANCISCO LANDEROS

OBRAS EN PROCESO 2024

HERSHEYS | VESTIDORES Y CUARTO DE EQUIPOS



SNB PROYECTOS Y CONSTRUCCIÓN



Anacleto Zapata #3028 Col. Granjitas la Silla, Gpe. N.L.

contacto@snbproyectos.mx

(81) 1969-5600, 1969-5656



PROYECTOS EN PROCESO 2024

ARQ. ALEJANDRO LOZOYA

OBRAS EN PROCESO 2024

IMPAC | VESTIDORES Y BAÑOS



SNB PROYECTOS Y CONSTRUCCIÓN

Anacleto Zapata #3028 Col. Granjitas la Silla, Gpe. N.L.
contacto@snbproyectos.mx
(81) 1969-5600, 1969-5656



PROYECTOS EN PROCESO 2024

ARQ. ALEJANDRO LOZOYA

OBRAS EN PROCESO 2024

RAGASA | CIMENTACIÓN TANQUE DE MEZCLAS

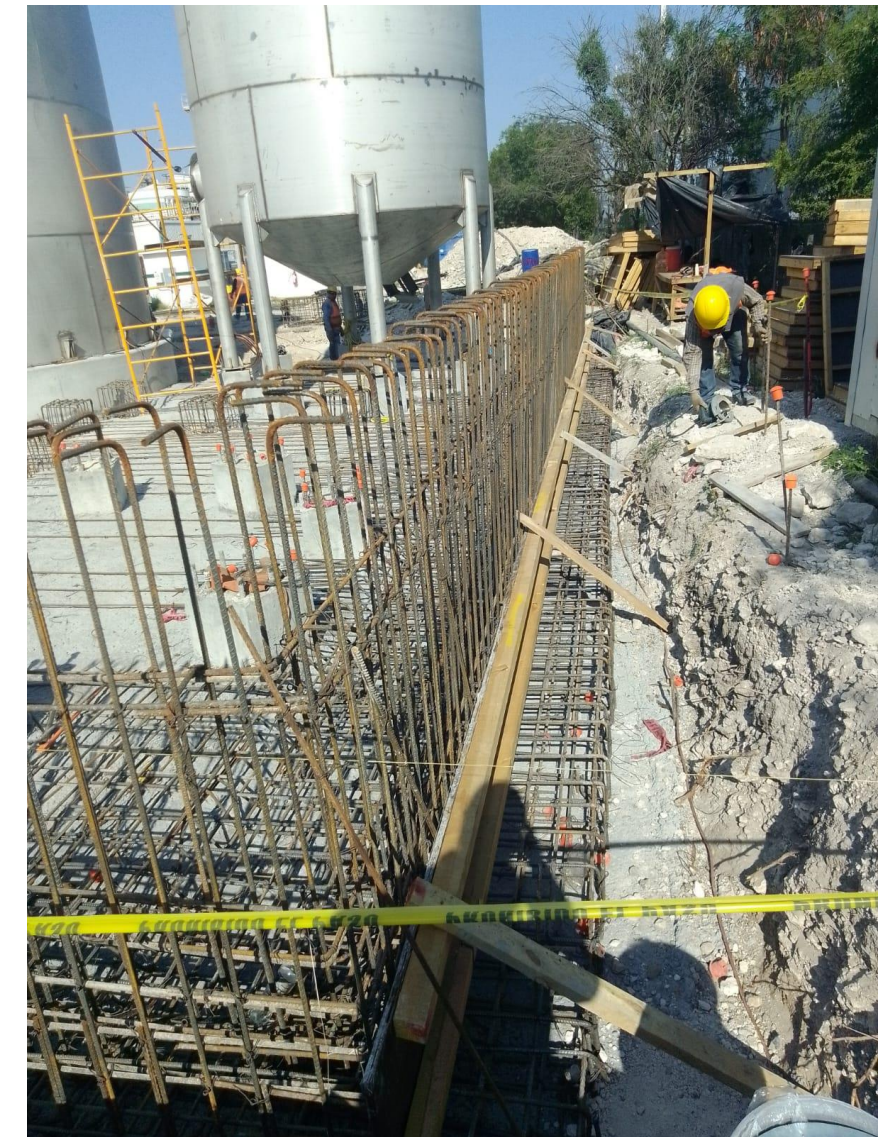
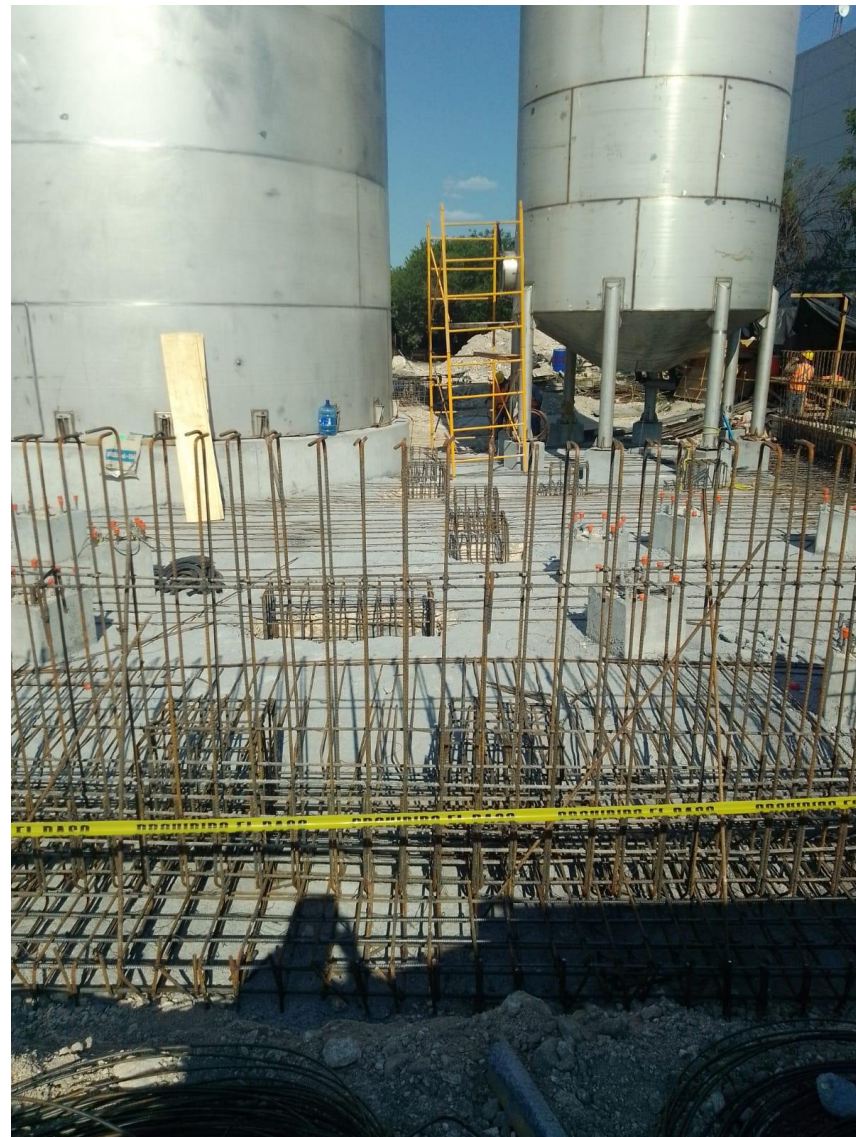

SNB PROYECTOS Y CONSTRUCCIÓN



Anacleto Zapata #3028 Col. Granjitas la Silla, Gpe. N.L.

contacto@snbproyectos.mx

(81) 1969-5600, 1969-5656



TERRACERÍAS

ING. PEDRO AGUINAGA

OBRAS EJECUTADAS



KANSAS CITY SOUTHERN, PATIO SANCHEZ. NUEVO LAREDO, TAMPS. 32,000 M2



FEMSA, CENTRO DE SERVICIO DIESEL, ORIZABA, VERACRUZ, 8000 M2



SNB PROYECTOS Y CONSTRUCCIÓN



Anacleto Zapata #3028 Col. Granjitas la Silla, Gpe. N.L.

contacto@snbproyectos.mx

(81) 1969-5600, 1969-5656



KANSAS CITY SOUTHERN, PATIO MANIOBRAS. NUEVO LAREDO, TAMPS. 24,000 M2



PARQUE INDUSTRIAL VIGA, TERRACERÍAS PARA NAVES IND, APODACA, N.L. 7500 M2



TERRACERÍAS

ING. PEDRO AGUINAGA

OBRAS EJECUTADAS



SNB PROYECTOS Y CONSTRUCCIÓN



Anacleto Zapata #3028 Col. Granjitas la Silla, Gpe. N.L.

contacto@snbproyectos.mx

(81) 1969-5600, 1969-5656



MARHNOS-ALBERICI, PROYECTO TRINITY, CASTAÑOS, COAH. 47,000 M2



ALIMEATS DEL BAJIO S.A. DE C.V, PROYECTO CONSTRUCCION DE PLANTA TIF EN LA CIUDAD DE COLON, QUERETARO



BACHOCO, PROYECTO NAVE DE PROCESOS DE LINEA DE RENDIMIENTO, CIENEGA DE FLORES



BACHOCO, TERRACERIAS EN GRANJAS MOCHIS, SINALOA



TERRACERÍAS

ING. JOSE RIVERA

OBRAS EJECUTADAS

BACHOCO, PROYECTO TERRACERÍAS GRANJAS VIESCA.



Bachoco.



SNB PROYECTOS Y CONSTRUCCIÓN



Anacleto Zapata #3028 Col. Granjitas la Silla, Gpe. N.L.



contacto@snbproyectos.mx



(81) 1969-5600, 1969-5656

Bachoco.

BACHOCO, BODEGA PET FOOD CHINAMECA.



BACHOCO, PROYECTO CAMINOS A LAS GRANJAS EN PIJIJAPAN EN CHIAPAS

Bachoco.



NAVES INDUSTRIALES

ING. MARIO RUIZ



OBRAS EJECUTADAS



FINSA, TELEFLEX IV, NUEVO LAREDO, TAMPS. 15,000 M2



SNB PROYECTOS Y CONSTRUCCIÓN

Anacleto Zapata #3028 Col. Granjitas la Silla, Gpe. N.L.
contacto@snbproyectos.mx
(81) 1969-5600, 1969-5656



FEMSA LOGÍSTICA, NAVE INDUSTRIAL, APIZACO, TLAXCALA. 800 M2



PARQUE INDUSTRIAL VIGA, NAVES INDUSTRIALES, APODACA, N.L. 7500 M2



NAVES INDUSTRIALES

ING. MARIO RUIZ



SNB PROYECTOS Y CONSTRUCCIÓN



Anacleto Zapata #3028 Col. Granjitas la Silla, Gpe. N.L.

contacto@snbproyectos.mx

(81) 1969-5600, 1969-5656

OBRAS EJECUTADAS

CERVECERÍA GUAUHEMOC MOCTEZUMA,
NAVE INDUSTRIAL, MEDELLIN, VERACRUZ



CERVECERÍA GUAUHEMOC MOCTEZUMA,
ALMACEN DE LATA, ORIZABA, VERACRUZ

FEMSA LOGÍSTICA, NAVE INDUSTRIAL,
COATEPEC, VERACRUZ. 18 000 M2

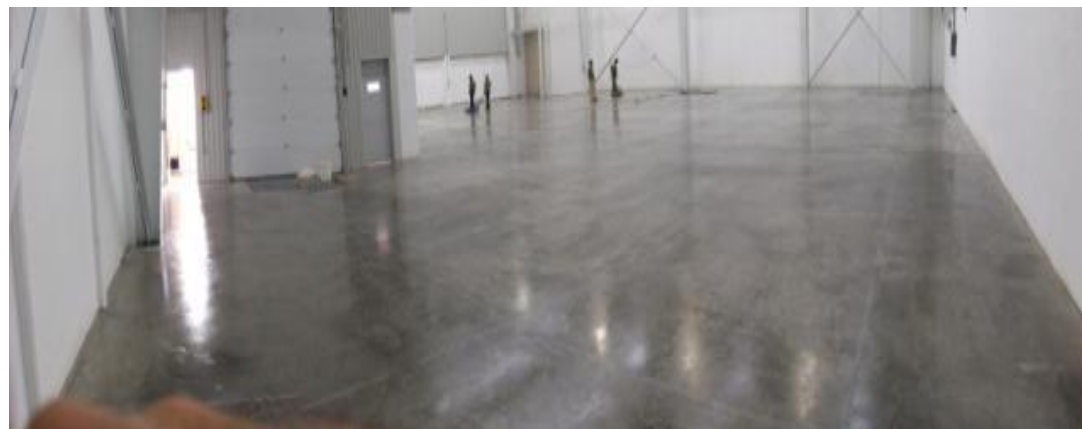

REFRIGERACIÓN

ING. JOSE RIVERA

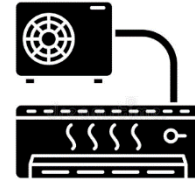

SNB PROYECTOS Y CONSTRUCCIÓN



Anacleto Zapata #3028 Col. Granjitas la Silla, Gpe. N.L.

contacto@snbproyectos.mx

(81) 1969-5600, 1969-5656



OBRAS EJECUTADAS

PLANTA TIF MAESTRO CARNICERO – ALIMEATS, QUERETARO

BACHOCO, INCUBADODRA SALINAS VICTORIA



REFRIGERACIÓN

ING. JOSE RIVERA

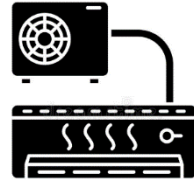

OBRAS EJECUTADAS



SNB PROYECTOS Y CONSTRUCCIÓN

Anacleto Zapata #3028 Col. Granjitas la Silla, Gpe. N.L.
contacto@snbproyectos.mx
(81) 1969-5600, 1969-5656



BACHOCO, PROYECTO REHABILITACION DE CAMARA DE CONGELADOS CEDIS OBREGON



BACHOCO, PROYECTO CEDIS SALTILLO

EDIFICACIÓN

ING. RAFAEL PARRA

OBRAS EJECUTADAS



MARHNOS-ALBERICI, PLANTA HERSHEY'S,
ESCOBEDO, N.L..



FREIGHTLINER, TECHNOLOGY & TRAINING CENTER,
SALTILLO ,COAH..



SNB PROYECTOS Y CONSTRUCCIÓN

Anacleto Zapata #3028 Col. Granjitas la Silla, Gpe. N.L.

contacto@snbproyectos.mx

(81) 1969-5600, 1969-5656



EDIFICACIÓN

ING. RAFAEL PARRA



OBRAS EJECUTADAS



FEMSA, EDIFICIO, COATEPEC, VERACRUZ, 2200 M2



FEMSA, EDIFICIOS, NAVOJOA, SONORA.



PLANTA TIF ALIMEATS, QUERETARO



SYMRISE, CUATRO EDIFICIOS, CUATITLAN IZCALLI, EDO. MEX. 5200 M2



SNB PROYECTOS Y CONSTRUCCIÓN

Anacleto Zapata #3028 Col. Granjitas la Silla, Gpe. N.L.
contacto@snbproyectos.mx
(81) 1969-5600, 1969-5656

EDIFICACIÓN

ING. RAFAEL PARRA



OBRAS EJECUTADAS



KANSAS CITY SOUTHERN, EDIFICIO ADUANAL, NUEVO LAREDO, TAMPS, 4000 M2



SNB PROYECTOS Y CONSTRUCCIÓN



Anacleto Zapata #3028 Col. Granjitas la Silla, Gpe. N.L.



contacto@snbproyectos.mx



(81) 1969-5600, 1969-5656



OXO, 5 SUCURSALES, MONTERREY, N.L.



FEMSA LOGÍSTICA, EDIFICIOS, AZCAPOTZALCO, EDO. MEX 4000 M2



ESTRUCTURA METALICA

ING. MARIO RUIZ



SNB PROYECTOS Y CONSTRUCCIÓN



Anacleto Zapata #3028 Col. Granjitas la Silla, Gpe. N.L.

contacto@snbproyectos.mx

(81) 1969-5600, 1969-5656



OBRAS EJECUTADAS



CARNES DEL ORIENTE, PROYECTO EMPACADORA CARNES DEL ORIENTE

ALIMEATS DEL BAJIO S.A. DE C.V, PROYECTO CONSTRUCCION DE PLANTA TIF EN LA CIUDAD DE COLON, QUERETARO



ESTRUCTURA METALICA

ING. MARIO RUIZ



OBRAS EJECUTADAS



MATTEL, PROYECTO ESTRUCTURA METALICA CON CUBIERTA DE LONA



Anacleto Zapata #3028 Col. Granjitas la Silla, Gpe. N.L.

contacto@snbproyectos.mx

(81) 1969-5600, 1969-5656

SNB PROYECTOS Y CONSTRUCCIÓN



BAGHOCO, PROYECTO NAVE DE PROCESOS DE LINEA DE RENDIMIENTO, CIENEGA DE FLORES



VIAS FÉRREAS

ING. OVIDIO BARBOSA

VÍAS FÉRREAS

SYMRISE, MONTERREY, N.L.



SNB PROYECTOS Y CONSTRUCCIÓN



Anacleto Zapata #3028 Col. Granjitas la Silla, Gpe. N.L.



contacto@snbproyectos.mx



(81) 1969-5600, 1969-5656



OBRA ELECTROMECAÁNICA

ING. ARMANDO HERNÁNDEZ

OBRAS EJECUTADAS

Thomas & Betts

THOMAS & BETTS,
SUBESTACIÓN REDUCTORA,
MONTERREY, N.L.

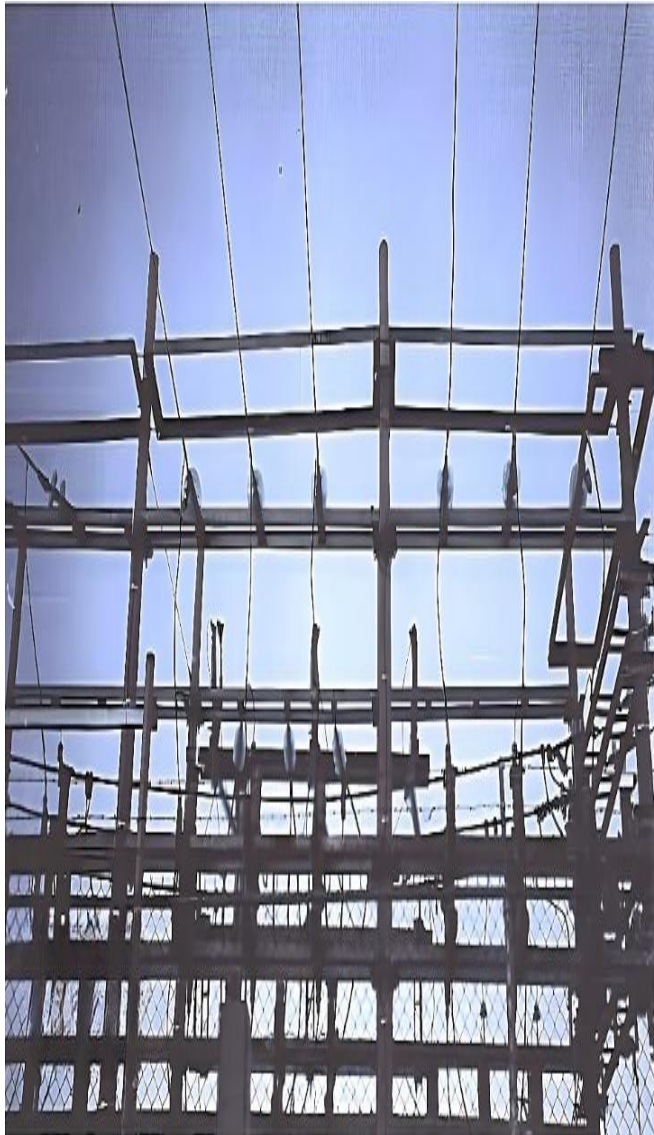

THOMAS & BETTS, SUBESTACIÓN
REDUCTORA, MONTERREY, N.L.

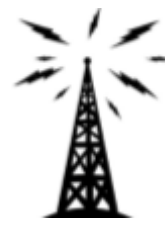

SNB PROYECTOS Y CONSTRUCCIÓN



Anacleto Zapata #3028 Col. Granjitas la Silla, Gpe. N.L.

contacto@snbproyectos.mx

(81) 1969-5600, 1969-5656



COMISIÓN FEDERAL DE
ELECTRICIDAD, LÍNEA DE
TRANSMISIÓN, MONTERREY, N.L.



COMISIÓN FEDERAL DE
ELECTRICIDAD, LÍNEA DE
TRANSMISIÓN, MONTERREY, N.L.

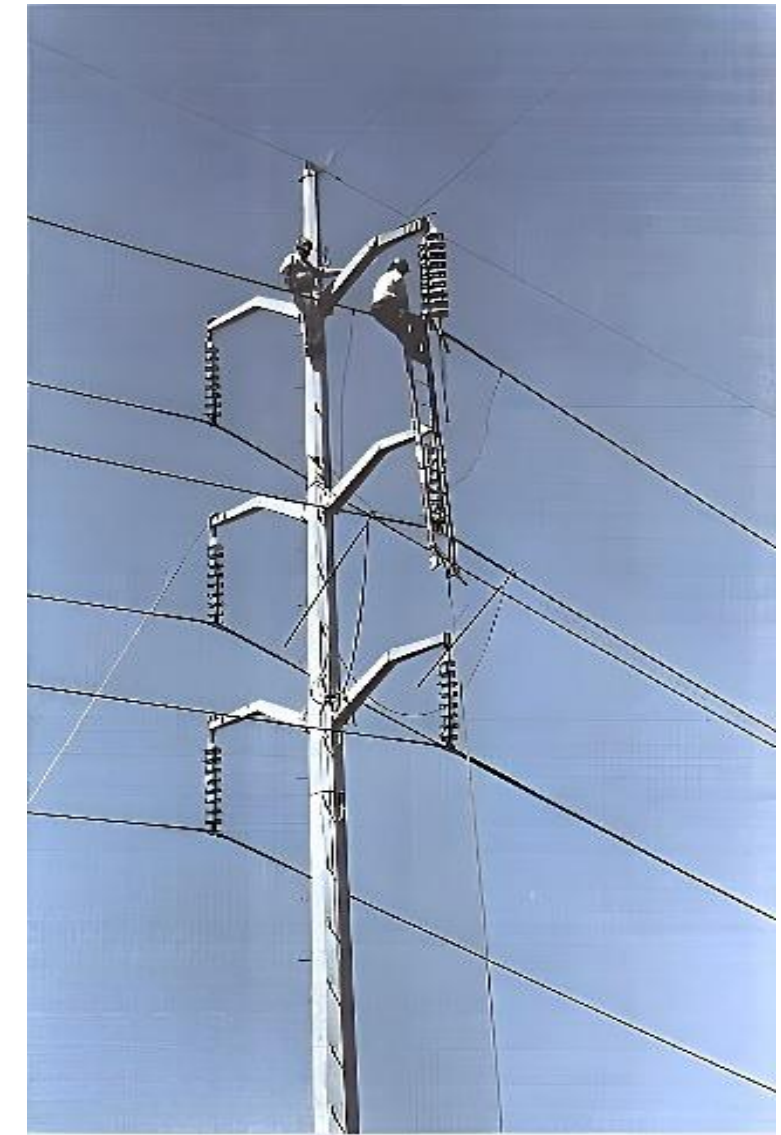

OBRA ELECTROMECAÁNICA

ING. JOSE RIVERA

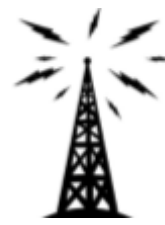

OBRAS EJECUTADAS



SNB PROYECTOS Y CONSTRUCCIÓN

Anacleto Zapata #3028 Col. Granjitas la Silla, Gpe. N.L.
contacto@snbproyectos.mx
(81) 1969-5600, 1969-5656



ALIMEATS DEL BAJIO S.A. DE C.V, PROYECTO CONSTRUCCION DE PLANTA TIF EN LA CIUDAD DE COLON, QUERETARO

CARNES DEL ORIENTE, PROYECTO EMPACADORA CARNES DEL ORIENTE

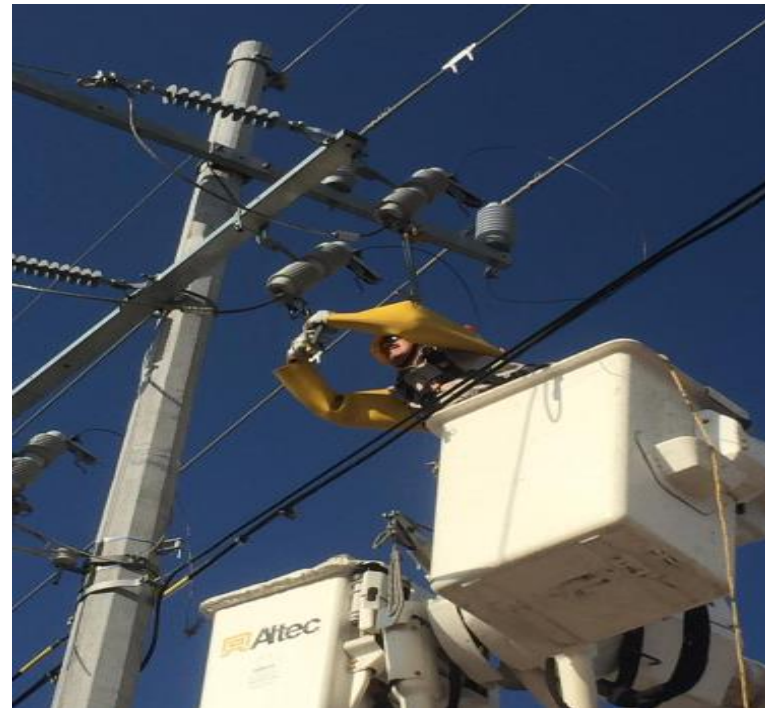
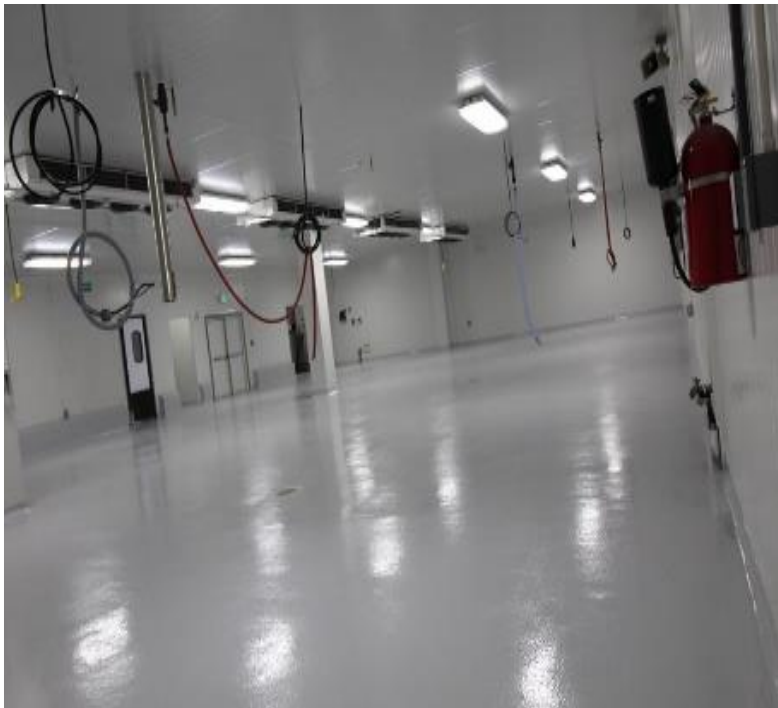

OBRA ELECTROMECAÁNICA

ING. JOSE RIVERA

OBRAS EJECUTADAS



SNB PROYECTOS Y CONSTRUCCIÓN

Anacleto Zapata #3028 Col. Granjitas la Silla, Gpe. N.L.
contacto@snbproyectos.mx
(81) 1969-5600, 1969-5656



SUKARNE, PROYECTO INSTALACIONES HIDROSANITARIAS

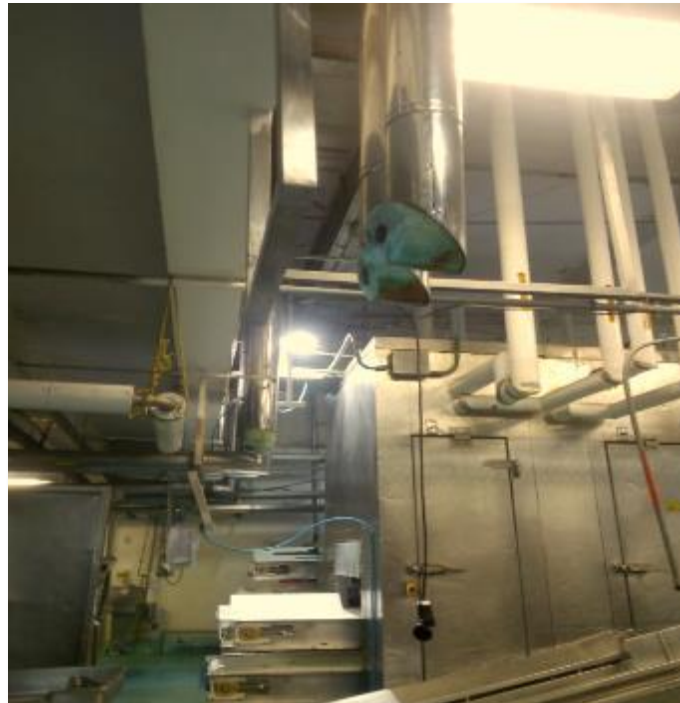

MATTEL, PROYECTO ESTRUCTURA METALICA CON CUBIERTA DE LONA